

Enebærodde - en tur til Gabet

2. september 2023

Laxi Islandshesteklub har i år været så heldig at have fået mulighed for at invitere til ridetur på den 300 ha store odde, som er Fyns største hedeområde, hvor der er mange enebærkrat, som har givet navn til odden. Området er fredet, og der er normalt kun adgang til fods eller på cykel.

Fra Enebærodde er der udsigt til Fyns Hoved og Samsø og til langt ind i Odense Fjord.

Turen er ca. 12 km på stierne og på stranden, vi rider også i mellem af de skønne Galloway kvæg, der græsser odden af. Turen foregår mest i skridt og der må være maks. 10 ekipager.

Turen er ikke åbent får gående med hest.

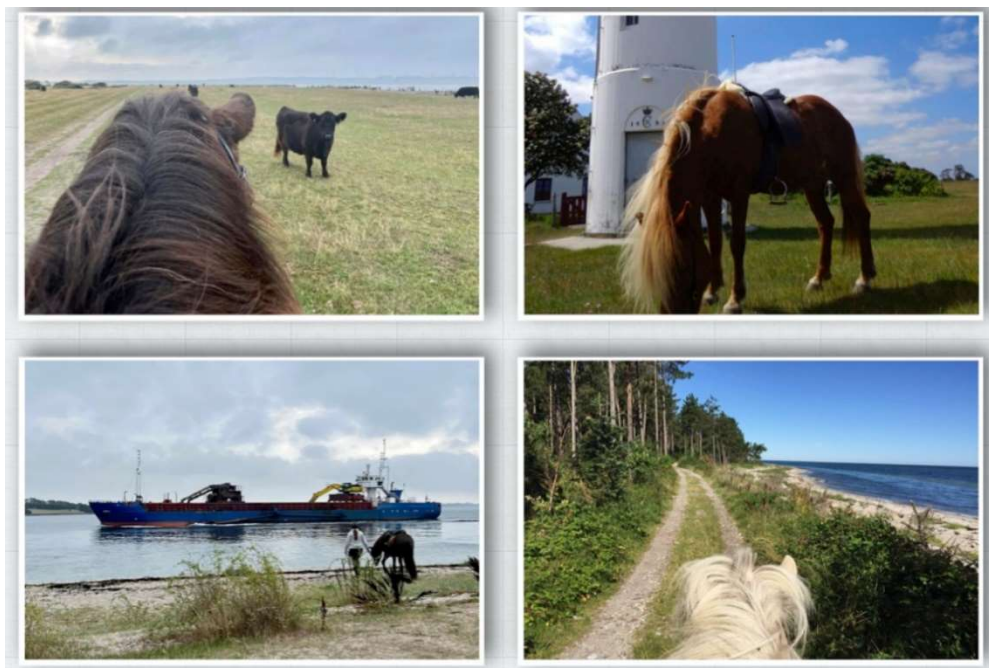

Rigtig god tur!

Hilsen LAXI

**Tilmelding på
Sporti.dk**

Vi mødes på Enebærodde Parkering ved Halshusene (for enden af Tygesvej / Rørmosevej. Her er toiletter)

Rideklar kl. 10:00 – kom i god tid

Pak en dejlig madpakke og lidt at drikke. Der er mulighed for at nyde det på bord/bænkesæt ved fyret, hvor vi holder pause.

Ved spørgsmål ring venligst til Katja, som er turguide den dag Tlf.:23409196